Carretera Holguin - Moa
Creado: Martes, 07 Noviembre 2023 13:34
Visto: 85

El fallo estructural en una alcantarilla de la carretera que une a las ciudades de Holguín y Moa, en el oriente de Cuba, mantiene, desde la mañana de hoy, interrumpido el tránsito por esa importante vía económica y social.

Avanza la construcción de un "paso alternativo" sobre Arroyo Jicotea en Guaro, Mayarí, luego del colapso hoy de la obra de fábrica ubicada en este tramo de la carretera Holguín - Moa. Aseguran que están garantizados los recursos para terminar el desvío en las próximas horas. Centro provincial de vialidad, ECOI-17 y organismos de apoyo están aquí a tiempo completo.

Phoca PDF

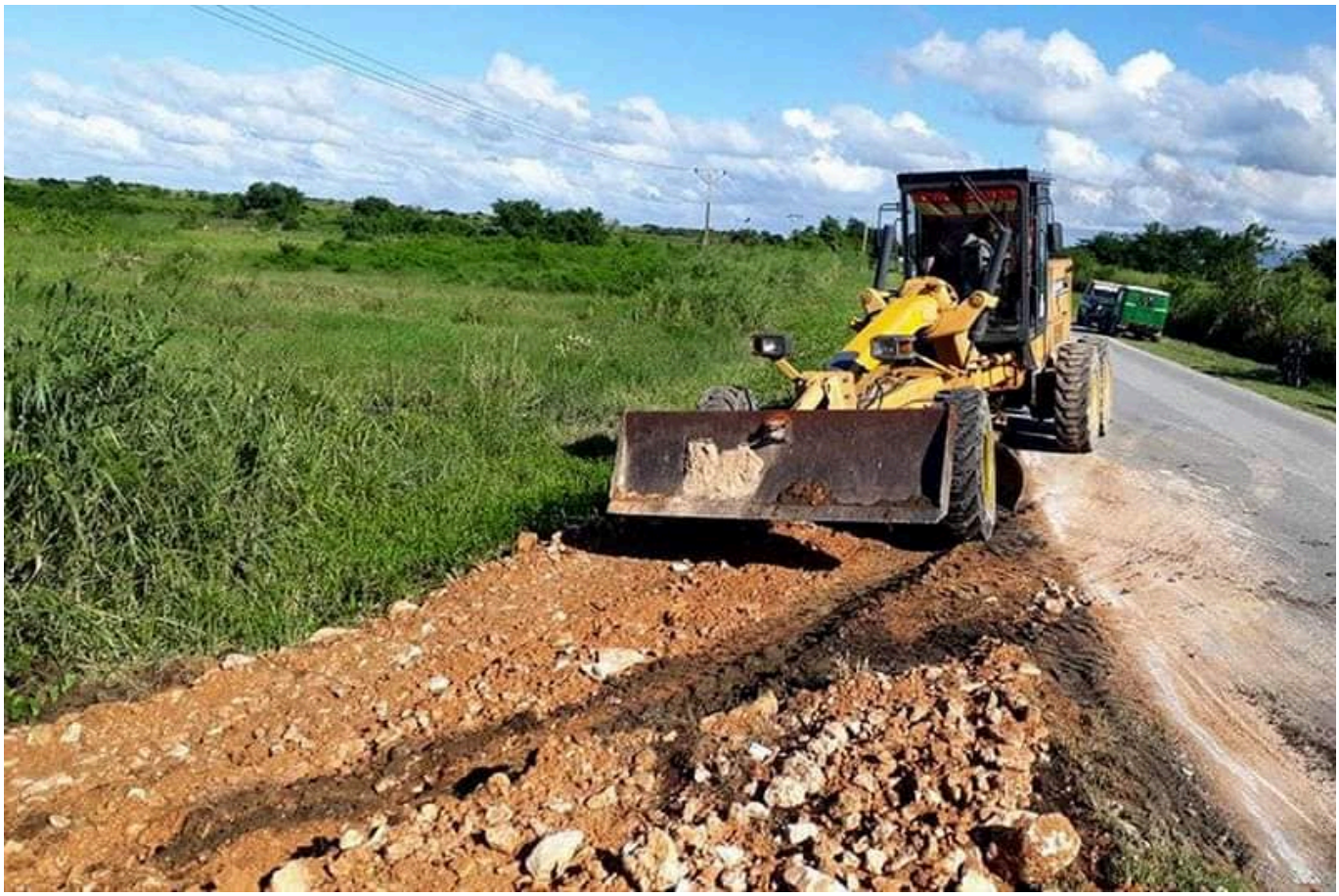

Síguenos en Facebook

Fuente: Comunicador Institucional Poder Popular Frank País

Phoca PDF